

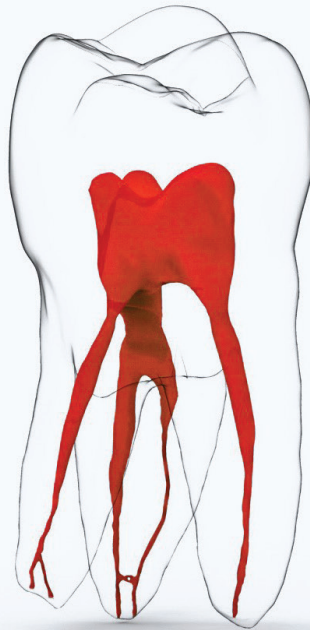

WIELKOPOLSKA
IZBA
LEKARSKA

marrodent[®]
A HENRY SCHEIN[®] COMPANY

3D ENDO



 **Dentsply
Sirona**

MAILLEFER

The image depicts Biovoxel training tooth that is based on real micro-CT data.

Endodoncja - jak każda dziedzina współczesnej stomatologii - ewoluuje wraz z postępem technologicznym i wdrażaniem nowych, dużo bardziej zaawansowanych rozwiązań. Diagnostyka, przygotowanie prawidłowego dostępu do jamy zęba, czyszczenie i kształtowanie kanału, a następnie trójwymiarowe wypełnianie pozostaje złotym standardem, niezbędnym do osiągnięcia sukcesu klinicznego.

Na zajęciach przedstawimy metody leczenia bazujące na nowoczesnych rozwiązaniach. Wykorzystamy przy tym najnowsze, najbardziej zaawansowane technologicznie urządzenia oferowane przez Dentsply Sirona Endodontics. Uczestnicy będą mieli możliwość przećwiczenia wszystkich zaprezentowanych przez nas technik, procedur i protokołów klinicznych. Na zajęciach korzystać będziemy z nowoczesnych narzędzi dydaktycznych oraz najnowszego instrumentarium.

Nasi wykładowcy:



Lek. dent.
Michał
Kowalik



Lek. dent.
Ewa
Dudkiewicz



Dr n. med.
Grzegorz
Szczurko



Lek. dent.
Justyna
Trzcińska



Lek. dent.
Joanna
Kowalska



Dr n. med.
Tomasz
Olek



Dr n. med.
Michał
Bednarski

Informacje o szkoleniu

Prowadzący szkolenie: Dr n. med. Michał Bednarski

Data: 11.10.2024 Godz.: 10:00-16:00

Miejsce: Wielkopolska Izba Lekarska, delegatura w Koninie

ul. Liliowa 9, 62-510 Konin

Dystrybutor: Marrodent

Grupy: 10 - 12 osób

Czas trwania kursu: 6h

Cena: 600zł

Kontakt do przedstawiciela: Katarzyna Mosur, tel. 508 065 755

W ramach opłaty uczestnik otrzymuje materiały o wartości 250zł

Wpłaty proszę dokonać na konto bankowe: Marrodent ING 52 1050 0086 1000 0090 3251 9085

W tytule płatności proszę wpisać dane do faktury, nr telefonu oraz datę szkolenia

Program szkolenia:

1. Część teoretyczna

- Evidence Based Endodontics - *czyli rola badań w określaniu standardów. Jak być na bieżąco, skąd czerpać rzetelną wiedzę i nie zgubić się w natłoku informacji?*
- Diagnostyka 2D vs 3D - *czy RTG to zawsze za mało, czy CBCT to zbędny dodatek? Niespodzianki diagnostyczne, rozwiązania terapeutyczne, ochrona pacjenta i zdrowy rozsądek.*
- Trwałość narzędzi maszynowych - *czy to od nas zależy?*
- Procedura czyszczenia i dezynfekcji narzędzi niklowo-tytanowych *jako nieodzowny element leczenia kanałowego.*
- Czy geometria narzędzi wpływa na ich efektywność? *Prawdy i mity o fizyce stopów i obróbce metali oraz ich znaczenie w codziennej praktyce.*
- Cechy idealnego narzędzia endodontycznego.
- Czy usuwanie tkanki nekrotycznej i dezynfekcja kanałów są w leczeniu endodontycznym najważniejsze?
- Manual Dynamic Activation, Negative Apical Pressure Technique, aktywacja soniczna vs ultradźwiękowa.
- Dynamika płynów - *środki płuczące, narzędzia, techniki i protokoły kliniczne skutecznej i bezpiecznej irygacji.*
- Przepchnięcie podchlorynu - *zapobieganie powikłaniom wraz z protokołem postępowania.*
- Ruch obrotowy czy recyprokalny, *co wybrać?*
- Mini Glide Path w praktyce.
- Negocjacja i following - *beztresowe opracowanie kanału narzędziami maszynowymi.*
- Statyczny i dynamiczny pomiar długości roboczej kanału.
- Trójwymiarowa obturacja - *szczelność i bezpieczeństwo?*

2. Ćwiczenia praktyczne

- Otwarcie i dostęp do ujść kanałów - podwójne wygięcie - ENDO EZ
- Kształtowanie kanałów systemem narzędzi rotacyjnych - ProTaper Ultimate
- Kształtowanie kanałów narzędziami recyprokalnymi - WaveOne Gold
- X-Smart Pro Plus - ergonomia, precyzja, uniwersalność
- Dynamiczny pomiar długości kanału korzeniowego
- Irygacja i opracowanie chemiczne kanałów - EndoActivator SmartLite Pro, TruNatomy Irrigation Needle
- Trójwymiarowa obturacja kanałów - GuttaSmart



O więcej informacji na temat szkolenia zapytaj
lokalnego przedstawiciela Dentsply Sirona.

www.dentsplysirona.com